

台灣約有 360 萬人吸菸，每年約 2 萬人死於吸菸相關疾病。肺癌亦長期佔據國人癌症死因之首，平均每天有 21 個人死於肺癌。為促進市府員工健康照護，特別推出 \$3500 及 \$8000 三種市府員工健檢專案，用心照護每位市府員工健康。

## 低劑量胸部電腦斷層

低劑量胸部電腦斷層為篩檢早期肺癌的利器，比起傳統 X 光檢查敏感度高，癌細胞在電腦斷層掃描下無所遁形，可以偵測出 0.5cm 病灶及鈣化點，早期發掘癌症病灶。此項檢查檢查時間短、無需禁食、放射劑量低、不需注射顯影劑、無過敏反應、安全性高。經 3D 影像重組及電腦後處理可產生立體肺部解剖構造有助於肺癌偵測。

## 綜合健康檢查

包含全套血液、血糖、血脂肪、肝、腎功能、肝炎篩檢、甲狀腺、腫瘤標記、尿液檢查、腹部超音波、x 光檢查、心電圖檢查等

## 電腦斷層 鈣化指數

電腦斷層可以迅速清晰顯現冠狀動脈鈣化程度，判斷未來心臟病發病的機率，早期診斷心臟冠狀動脈鈣化問題。血管狹窄程度與鈣化程度成正比，當冠狀動脈鈣化指數越高越嚴重，則發生心血管疾病的可能性越大。



## 檢查項目說明表

|   | 檢查項目      | 臨床意義  | 專案一<br>\$3500 | 專案二<br>\$8000 |
|---|-----------|---|---------------|---------------|
| 1 | 一般檢查      | 了解身體基本狀況，包含：身高、體重、血壓、脈搏、腰圍、聽力               | ●             | ●             |
| 2 | 眼科檢查      | 了解視力基本狀況，眼睛有無病變                             | ●             | ●             |
| 3 | 腹部超音波     | 了解腹部：肝、膽、胰、腎、脾有無異常                          |               | ●             |
| 4 | 醫師會診      | 家醫科專科醫師會診                                   |               | ●             |
| 5 | 低劑量胸部電腦斷層 | 肺部腫瘤篩檢：對於肺癌、縱膈腔腫瘤及肺部疾病提供完整影像，早期偵測肺部鈣化點及惡性腫瘤 | ●             | ●             |
| 6 | 電腦斷層 鈣化指數 | 了解冠狀動脈硬化程度                                  |               | ●             |
| 7 | 健康餐點      | 提供營養均衡之膳食                                   | ●             | ●             |

## 臺北市立聯合醫院健檢中心 諮詢電話

|        |                    |                           |
|--------|--------------------|---------------------------|
| 中興院區   | 台北市大同區鄭州路 145 號    | (02)2552-3234 轉 3123      |
| 仁愛院區   | 台北市大安區仁愛路 4 段 10 號 | (02)2709-3600 轉 1061、1063 |
| 陽明院區   | 台北市士林區雨聲街 105 號    | (02)2835-3456 轉 5183、5189 |
| 忠孝院區   | 台北市南港區同德路 87 號     | (02)2786-1288 轉 6984、6973 |
| 和平婦幼院區 | 台北市中正區中華路 2 段 33 號 | (02)2388-9595 轉 2732      |

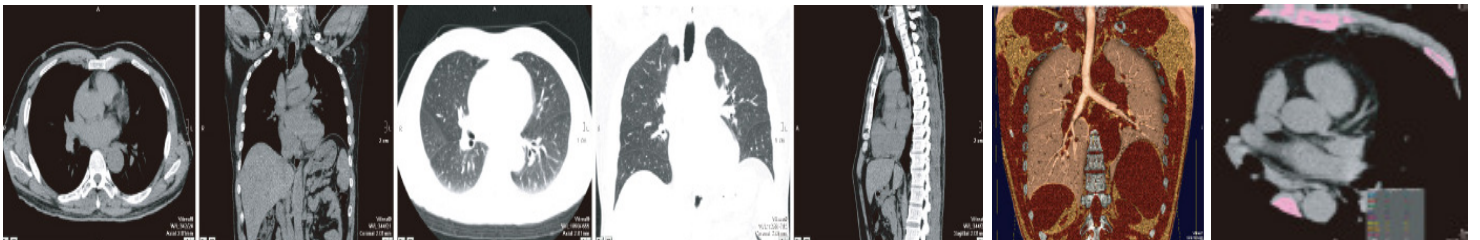

|    | 檢查項目   | 內容   |
|----|--------|--|
| 1  | 一般檢查   | 身高、體重、血壓、脈搏、腰圍   |
| 2  | 耳鼻喉科檢查 | 聽力   |
| 3  | 眼科檢查   | 視力、辨色力   |
| 4  | 全套血液檢查 | 白血球計數 WBC<br>紅血球計數 RBC<br>血色素 Hb<br>血球比容值 Hct<br>血小板計數 platelet count<br>平均紅血球容積 MCV<br>平均紅血球血紅素 MCH<br>平均紅血球血色蛋白濃度 MCHC<br>白血球分類計數 WBC differential count |
| 5  | 血糖檢查   | 飯前血糖 Glucose   |
| 6  | 血脂肪檢查  | 膽固醇 Chol.、三酸甘油脂 TG<br>高密度脂蛋白 HDL、低密度脂蛋白 LDL  |
| 7  | 肝功能檢查  | 麩氨酸草醋酸轉氨 GOT、麩氨酸丙酮酸轉氨 GPT  |
| 8  | 肝炎篩檢   | B 型肝炎表面抗原 HBsAg、B 型肝炎表面抗體 Anti HBs<br>C 型肝炎抗體 Anti-HCV   |
| 9  | 腎功能檢查  | 尿素氮 BUN、肌酐酸 Creatinine   |
| 10 | 痛風檢查   | 尿酸 Uric acid   |
| 11 | 甲狀腺    | 甲狀腺刺激素 TSH   |
| 12 | 癌症腫瘤標記 | 肝癌篩檢-胎兒蛋白 AFP<br>大腸癌篩檢-癌胚胎抗原 CEA<br>胰臟癌篩檢-CA-199<br>前列腺癌篩檢-PSA(男)<br>子宮卵巢癌篩檢-CA-125(女)   |
| 13 | 尿液檢查   | 尿液檢查   |
| 14 | 超音波    | 腹部超音波  |
| 15 | X 光檢查  | 胸部 X 光(正面)   |
| 16 | 心臟檢查   | 靜式心電圖  |
| 17 | 專科會診   | 家醫科專科醫師會診  |
| 18 | 餐點     | 營養早餐   |

## 注意事項

1. 本案施行日期自即日起適用，優惠適用對象為市府同仁及眷友，不限定公務人員身分（約聘、約用、臨時人員及其眷友皆適用），僅需出示市府員工識別證影本即可同享優惠。
2. 請事先電洽各院區預約檢查日期。